

Результаты ВПР по английскому языку (письменно) 11 классы ОУ Московского района Санкт-Петербурга (20.03.2018)

Оглавление

Результаты ВПР по английскому языку 11 классы ОУ Московского района

Санкт-Петербурга (20.03.2018)	1
Статистика по отметкам (%)	2
Распределение первичных баллов	4
Выполнение заданий.....	5
Достижение требований ФК ГОС	7

Во всероссийской проверочной работе по английскому языку (письменно) приняли участие 29 ОУ района, всего 753 одиннадцатиклассника.

Статистика по отметкам (%)

<i>Наименование ОУ</i>	<i>Кол-во участников</i>	<i>«2»</i>	<i>«3»</i>	<i>«4»</i>	<i>«5»</i>	<i>Кач-во знаний</i>	<i>Успеваемость</i>
(sch780317) ГБОУ СОШ №485	8	0	12,5	12,5	75	87,5	100
(sch780331) ГБОУ лицей №373	31	0	0	3,2	96,8	100	100
(sch780333) ГБОУ СОШ № 643	43	0	4,7	18,6	76,7	95,3	100
(sch783332) ГБОУ СОШ №1	25	0	0	16	84	100	100
(sch783333) ГБОУ Морская школа	22	0	0	22,7	77,3	100	100
(sch783335) ГБОУ СОШ №353	7	0	14,3	57,1	28,6	85,7	100
(sch783336) ГБОУ СОШ №354	16	0	6,2	62,5	31,2	93,7	99,9
(sch783337) ГБОУ СОШ №355	16	0	25	50	25	75	100
(sch783338) ГБОУ СОШ № 356	33	0	6,1	9,1	84,8	93,9	100
(sch783341) ГБОУ лицей №366	50	0	0	4	96	100	100
(sch783343) ГБОУ школа №372	24	0	0	8,3	91,7	100	100
(sch783346) ГБОУ школа №484	32	0	12,5	37,5	50	87,5	100
(sch783350) ГБОУ СОШ №496	13	0	0	38,5	61,5	100	100
(sch783351) ГБОУ СОШ №507	87	0	2,3	32,2	65,5	97,7	100
(sch783352) ГБОУ СОШ №508	19	0	5,3	47,4	47,4	94,7	100
(sch783354) ГБОУ СОШ № 510	13	0	0	23,1	76,9	100	100
(sch783356) ГБОУ гимназия № 524	70	0	0	4,3	95,7	100	100
(sch783357) ГБОУ СОШ №525	30	0	0	3,3	96,7	100	100
(sch783358) ГБОУ гимназия №526	63	0	0	4,8	95,2	100	100
(sch783359) ГБОУ СОШ №536	23	8,7	17,4	34,8	39,1	73,9	91,3
(sch783360) ГБОУ СОШ №537	16	0	0	25	75	100	100
(sch783362) ГБОУ СОШ №544	20	0	5	45	50	95	100
(sch783363) ГБОУ СОШ №594	38	0	2,6	28,9	68,4	97,3	99,9
(sch783367) НОУ "Студиум"	5	0	20	20	60	80	100
(sch786006) ГБОУ СОШ №376	23	0	8,7	30,4	60,9	91,3	100
(sch786014) ГБОУ СОШ № 684	16	0	0	25	75	100	100
(sch786081) ЧОУ "Тет-а-тет"	10	0	0	10	90	100	100
Московский	753	0,27	3,6	20,8	75,3	96,1	99,7
г. Санкт-Петербург	9149	0,72	6,8	21,1	71,4	92,5	99,3
Россия	181963	1,8	15	33,9	49,3	83,2	98,2

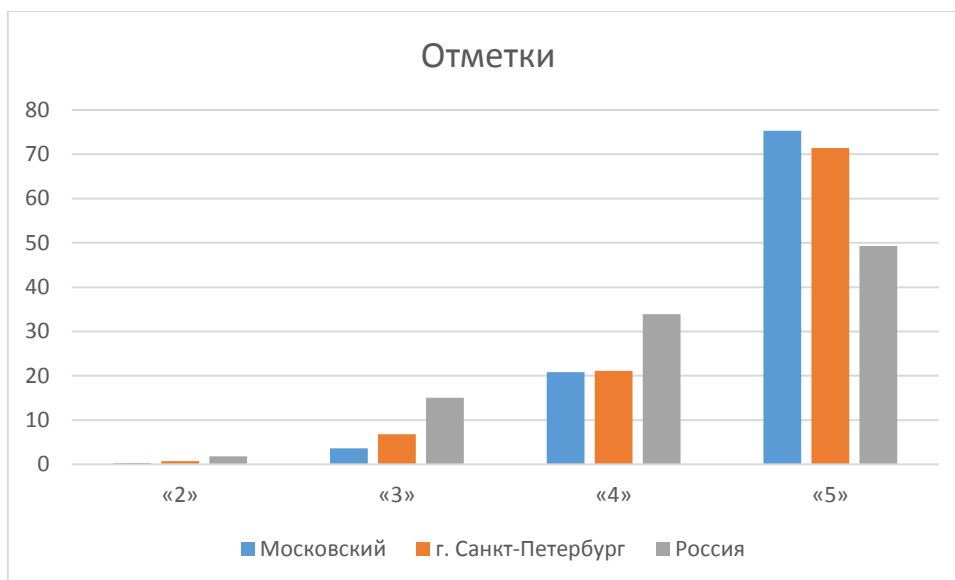

Распределение отметок по вариантам

Вариант	«2»	«3»	«4»	«5»	Кол-во уч.
1	1	15	79	282	377
2	1	12	78	285	376
Комплект	2	27	157	567	753

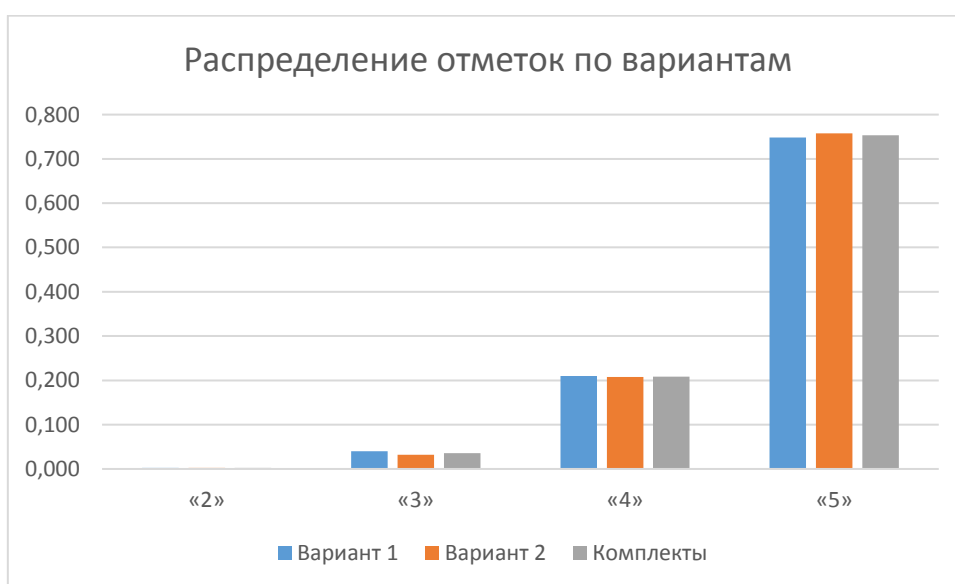

Соответствие отметок за выполненную работу и отметок по журналу

<i>Показатель</i>	<i>Кол-во уч.</i>	<i>%</i>
Понизили (Отм*.< Отм.по журналу)	26	3
Подтвердили(Отм.=Отм.по журналу)	266	35
Повысили (Отм.> Отм.по журналу)	461	61
Всего*:	753	100

*"Отм." - отметка за выполненную работу

"Отм.по журналу" - отметка участника за предыдущую четверть/триместр

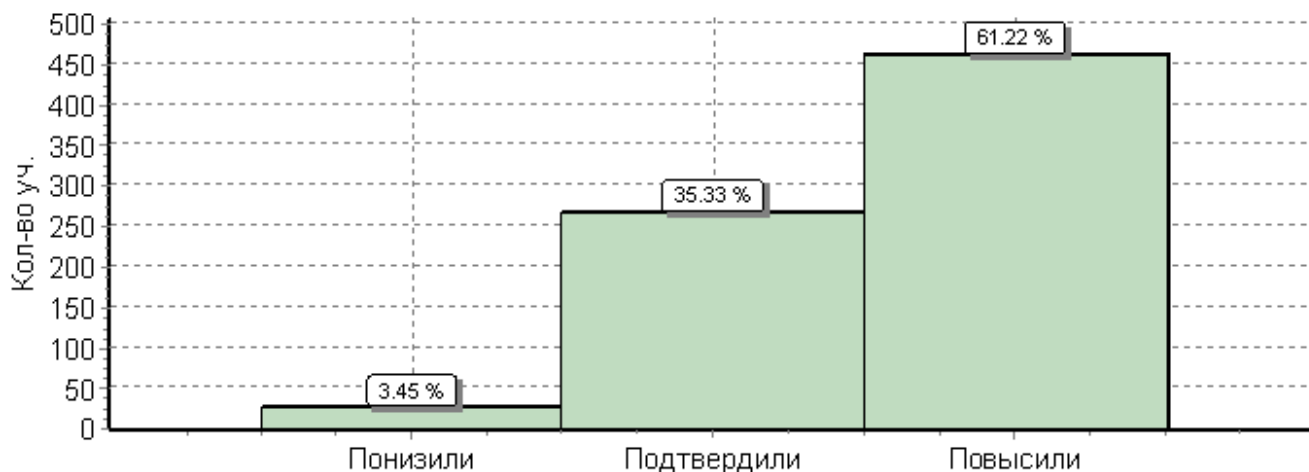

Распределение первичных баллов

Максимальный первичный балл: 22

Общая гистограмма первичных баллов

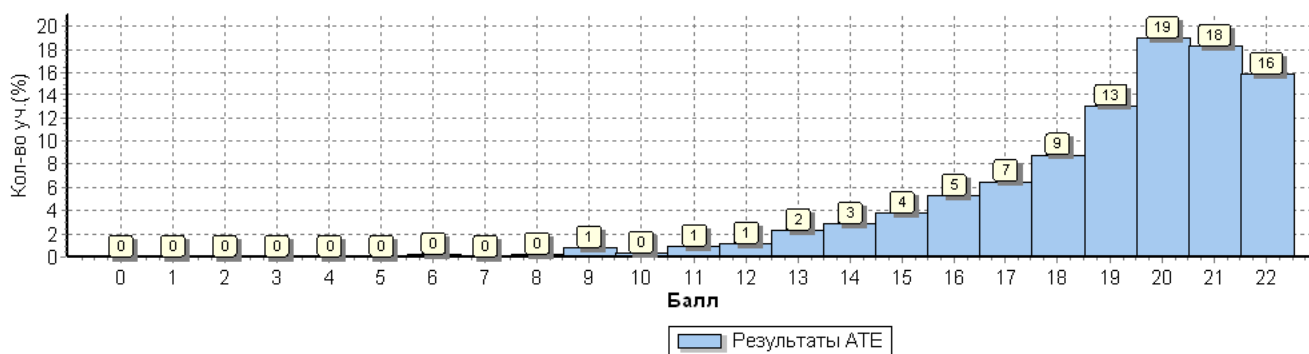

Распределение первичных баллов по вариантам

Вариант/Баллы	6	8	9	10	11	12	13	14	15	16	17	18	19	20	21	22	Кол-во уч.
Вариант1	1	2	1	2	6	4	10	12	13	22	22	35	57	89	63	38	377
Вариант2	1		5	1	1	5	7	10	16	18	27	32	42	54	75	82	376
Комплект	2	2	6	3	7	9	17	22	29	40	49	67	99	143	138	120	753



Выполнение заданий

Средний процент выполнения заданий по ОУ в % от числа участников

<i>Наименование ОУ</i>	<i>Кол-во</i>	<i>1</i>	<i>2</i>	<i>3</i>	<i>4</i>	<i>5</i>	<i>6</i>	<i>7</i>	<i>8</i>	<i>9</i>	<i>10</i>	<i>11</i>	<i>12</i>	<i>13</i>	<i>14</i>	<i>15</i>	<i>16</i>	<i>17</i>	<i>18</i>
ГБОУ СОШ №485	8	100	62	100	88	75	85	62	75	100	88	88	75	88	62	75	75	75	75
ГБОУ лицей №373	31	100	94	100	100	100	90	58	87	81	97	97	90	100	100	97	97	97	90
ГБОУ СОШ № 643	43	100	84	93	86	93	95	65	70	72	72	70	65	88	86	86	74	95	88
ГБОУ СОШ №1	25	100	88	100	100	92	95	72	92	60	76	72	100	100	88	96	92	96	92
ГБОУ "Морская школа"	22	73	5	100	100	100	95	64	95	91	95	32	91	100	86	86	86	91	100
ГБОУ СОШ №353	7	86	86	71	71	86	29	43	100	86	100	100	86	100	86	100	86	86	100
ГБОУ СОШ №354	16	81	62	94	69	62	92	75	81	56	75	62	62	56	50	56	62	81	50
ГБОУ СОШ №355	16	69	31	81	88	94	69	62	75	25	75	50	62	81	88	62	81	81	50
ГБОУ СОШ № 356	33	97	100	100	100	100	87	52	88	85	85	82	91	97	97	94	88	88	94
ГБОУ лицей №366	50	100	94	98	100	94	94	56	92	84	94	90	94	98	98	96	94	98	100
ГБОУ школа №372	24	100	88	92	88	100	93	75	92	100	100	92	92	96	92	96	96	88	96
ГБОУ школа №484	32	97	41	97	97	97	89	38	81	44	84	50	56	81	88	84	72	75	81
ГБОУ СОШ №496	13	92	85	100	100	100	88	77	77	77	54	92	85	100	38	54	85	85	85
ГБОУ СОШ №507	87	95	82	99	92	91	92	47	70	55	85	71	68	87	89	78	70	84	92
ГБОУ СОШ №508	19	89	53	89	100	74	98	47	79	74	79	63	68	84	68	74	47	89	84
ГБОУ СОШ № 510	13	100	46	54	100	62	98	69	85	69	92	92	69	92	85	92	77	85	92
ГБОУ гимназия № 524	70	99	89	97	97	99	96	67	93	81	84	87	94	96	97	91	99	99	97
ГБОУ СОШ №525	30	100	90	100	97	100	99	67	93	97	57	87	100	93	97	100	100	100	93
ГБОУ гимназия №526	63	100	94	100	100	100	96	62	92	84	95	92	94	95	97	97	95	95	92
ГБОУ СОШ №536	23	74	26	65	74	65	89	13	70	30	74	78	65	65	57	65	61	87	91
ГБОУ СОШ №537	16	88	69	94	94	100	85	31	81	94	94	75	75	100	94	94	88	94	94
ГБОУ СОШ №544	20	100	25	95	90	85	97	50	75	65	90	75	60	85	55	75	50	75	80
ГБОУ СОШ №594	38	87	74	100	97	100	85	37	68	66	84	76	55	89	89	84	95	89	74
НОУ "Студиум"	5	100	80	100	100	80	92	20	60	60	80	100	80	80	100	80	60	40	60
ГБОУ СОШ №376	23	96	65	96	87	83	85	70	70	65	91	65	91	87	74	83	83	78	87
ГБОУ СОШ № 684	16	100	0	81	94	81	99	75	75	75	88	100	100	94	69	100	31	100	100
ЧОУ школа "Тет-а-тет"	10	100	100	100	100	100	92	50	90	80	100	100	80	100	100	100	100	100	100
Московский район	753	95	73	95	94	92	92	56	82	72	85	78	80	91	87	87	83	90	89
г. Санкт-Петербург	9149	95	76	91	92	90	90	55	79	72	85	79	78	87	84	84	80	87	87
Россия	181963	86	68	81	83	78	83	52	66	68	72	72	69	81	76	74	71	77	75

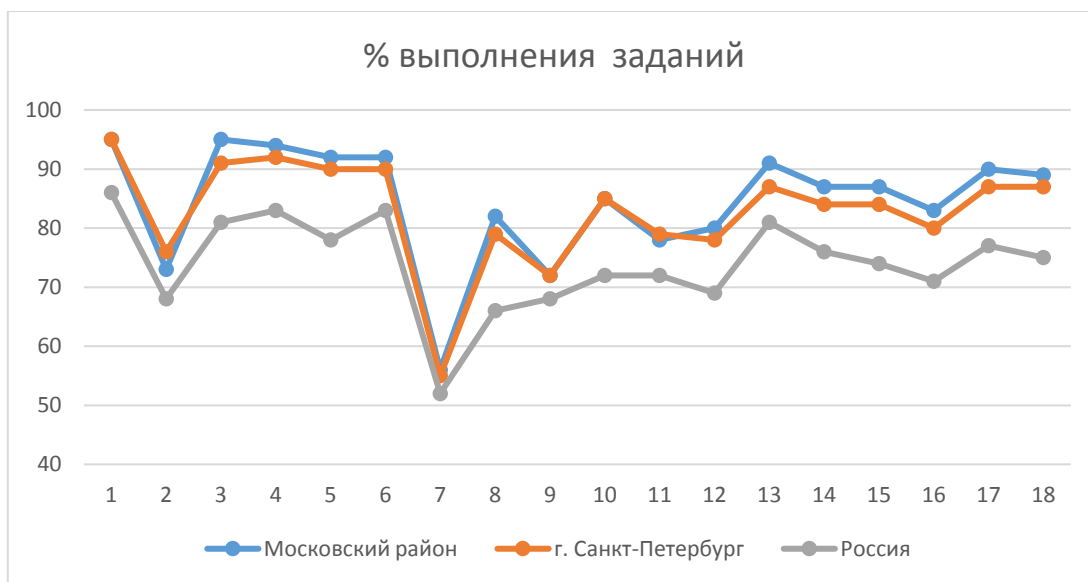

Выполнение заданий группами учащихся по уровню подготовки

Наименование ОУ	Кол-во	1	2	3	4	5	6	7	8	9	10	11	12	13	14	15	16	17	18
Ср.% вып. уч. гр.баллов 2	2	0	0	0	100	0	60	0	50	0	50	0	0	0	0	0	0	50	50
Ср.% вып. уч. гр.баллов 3	27	52	30	67	67	56	64	19	30	15	41	41	22	67	56	44	33	41	56
Ср.% вып. уч. гр.баллов 4	157	94	47	89	84	83	83	31	61	44	71	61	60	78	63	62	57	73	76
Ср.% вып. уч. гр.баллов 5	567	98	83	98	98	97	95	65	91	83	91	85	89	96	95	96	92	97	95

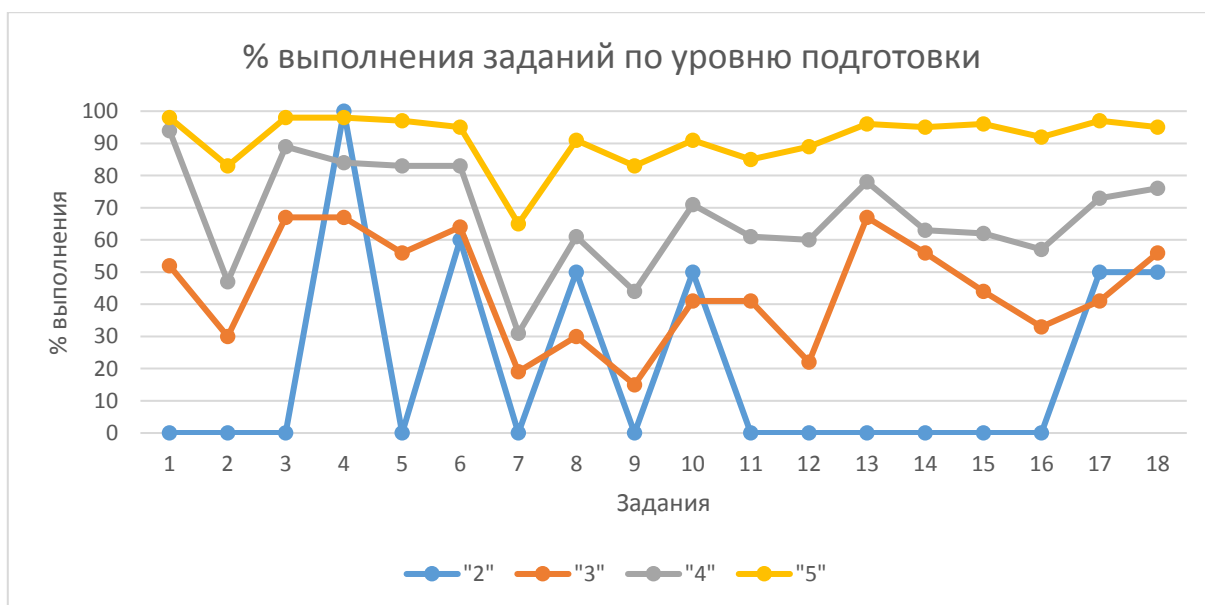

Достижение требований ФК ГОС

№	Проверяемый элемент содержания/ требования к уровню подготовки выпускников	Макс балл	Средний % ¹ выполнения		
			Район	По региону	По России
			753 уч.	9149 уч.	181963 уч.
1	Уметь извлекать необходимую/запрашиваемую информацию из различных аудиотекстов соответствующей тематики	1	95	95	86
2	Уметь извлекать необходимую/запрашиваемую информацию из различных аудиотекстов соответствующей тематики	1	73	76	68
3	Уметь извлекать необходимую/запрашиваемую информацию из различных аудиотекстов соответствующей тематики	1	95	91	81
4	Уметь извлекать необходимую/запрашиваемую информацию из различных аудиотекстов соответствующей тематики	1	94	92	83
5	Уметь извлекать необходимую/запрашиваемую информацию из различных аудиотекстов соответствующей тематики	1	92	90	78
6	Уметь использовать ознакомительное чтение в целях понимания основного содержания сообщений, интервью, репортажей, публикаций научно-познавательного характера, отрывков из произведений художественной литературы	5	92	90	83
7	Владеть языковыми навыками (грамматическая сторона речи)	1	56	55	52
8	Владеть языковыми навыками (грамматическая сторона речи)	1	82	79	66
9	Владеть языковыми навыками (грамматическая сторона речи)	1	72	72	68
10	Владеть языковыми навыками (грамматическая сторона речи)	1	85	85	72
11	Владеть языковыми навыками (грамматическая сторона речи)	1	78	79	72
12	Владеть языковыми навыками (грамматическая сторона речи)	1	80	78	69
13	Уметь употреблять в речи лексические единицы, обслуживающие ситуации в рамках тематики основной и старшей школы и употреблять в речи наиболее распространенные устойчивые словосочетания	1	91	87	81
14	Уметь употреблять в речи лексические единицы, обслуживающие ситуации в рамках тематики основной и старшей школы и употреблять в речи наиболее распространенные устойчивые словосочетания	1	87	84	76
15	Уметь употреблять в речи лексические единицы, обслуживающие ситуации в рамках тематики основной и старшей школы и употреблять в речи наиболее распространенные устойчивые словосочетания	1	87	84	74
16	Уметь употреблять в речи лексические единицы, обслуживающие ситуации в рамках тематики основной и старшей школы и употреблять в речи наиболее распространенные устойчивые словосочетания	1	83	80	71
17	Уметь употреблять в речи лексические единицы, обслуживающие ситуации в рамках тематики основной и старшей школы и употреблять в речи наиболее распространенные устойчивые словосочетания	1	90	87	77
18	Уметь употреблять в речи лексические единицы, обслуживающие ситуации в рамках тематики основной и старшей школы и употреблять в речи наиболее распространенные устойчивые словосочетания	1	89	87	75

